PROGETTO - PLANIMETRIA PIANO TERRA 1/200

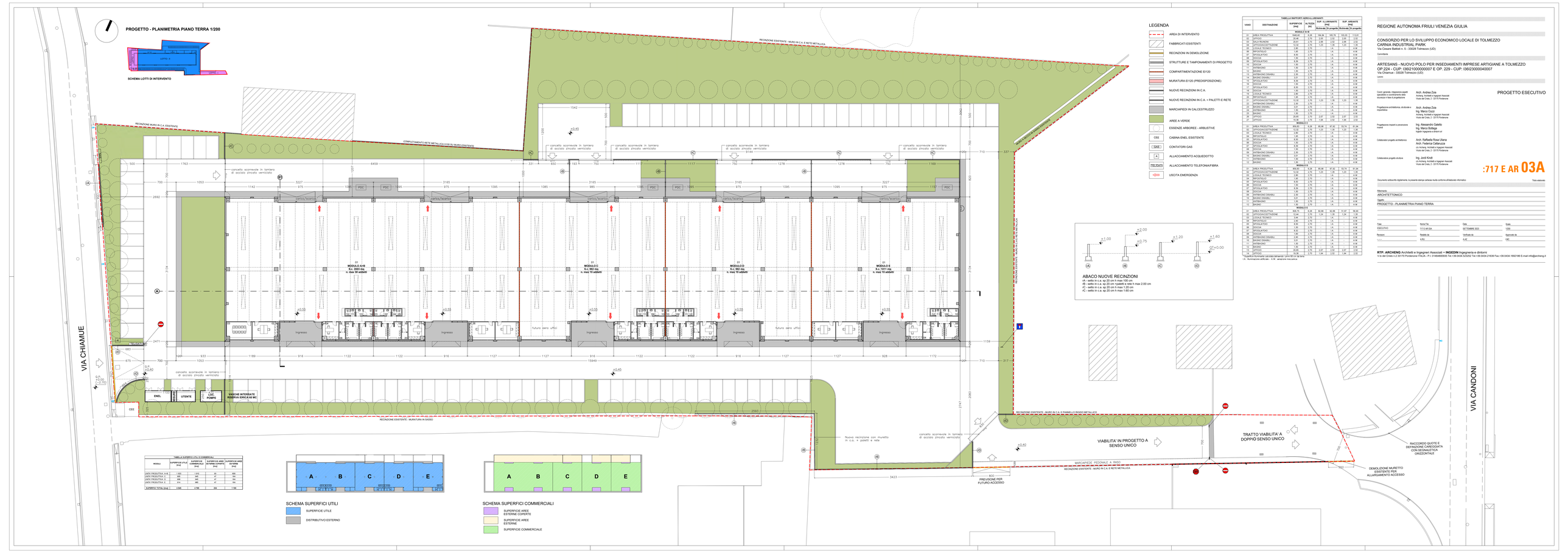

LEGENDA

- AREA DI INTERVENTO
- FABBRICATI ESISTENTI
- RECINZIONI IN DEMOLIZIONE
- STRUTTURE E TAMPONAMENTI DI PROGETTO
- COMPARTIMENTAZIONE EI120
- MURATURA EI120 (PREDISPOSIZIONE)
- NUOVE RECINZIONI IN C.A.
- NUOVE RECINZIONI IN C.A. + PALETTI E RETE
- MARCIAPIEDI IN CALCESTRUZZO
- AREE A VERDE
- ESSENZE ARBOREE - ARBUSTIVE
- CEE — CABINA ENEL ESISTENTE
- GAS — CONTATORI GAS
- A — ALLACCIAMENTO ACQUEDOTTO
- TELECOM — ALLACCIAMENTO TELEFONIA/FIBRA
- USCITA EMERGENZA

TABELLA RAPPORTI AEROILLUMINANTI

VANO	DESTINAZIONE	SUPERFICIE UTILE [mq]	SUP. ILLUMINANTE [mq] Richiesta	SUP. ILLUMINANTE [mq] Di progetto	SUP. AREATE [mq] Richiesta	SUP. AREATE [mq] Di progetto
	MODULO A+B					
01	AREA PRODUTTIVA	1848,42	9,24	184,94	185,76	125,55
02	LIFT/CICLO/ACCETTAZIONE	12,12	2,70	1,23	1,35	1,23
03	SALA RELAZIONI	20,40	2,70	2,70	2,70	2,85
04	LIFT/CICLO/ACCETTAZIONE	12,12	2,70	1,23	1,35	1,23
05	LOCALE TECNICO	1,80	2,70	-	1,A	-
06	IMPIANTI/ELEV.	1,80	2,70	-	1,A	-
07	SPOGLIATOIO	8,56	2,70	-	1,A	-
08	DOCCIA	1,30	2,70	-	1,A	-
09	SPOGLIATOIO	8,56	2,70	-	1,A	-
10	DOCCIA	1,30	2,70	-	1,A	-
11	IANTIBAGNO	1,30	2,70	-	1,A	-
12	BAGNO DISABILI	1,50	2,70	-	1,A	-
13	ANTIBAGNO DISABILI	3,30	2,70	-	1,A	-
14	BAGNO DISABILI	3,01	2,70	-	1,A	-
15	SPOGLIATOIO	8,56	2,70	-	1,A	-
16	DOCCIA	1,30	2,70	-	1,A	-
17	SPOGLIATOIO	8,56	2,70	-	1,A	-
18	DOCCIA	1,30	2,70	-	1,A	-
19	ANTIBAGNO DISABILI	3,30	2,70	-	1,A	-
20	SPOGLIATOIO	8,56	2,70	-	1,A	-
21	LIFT/CICLO/ACCETTAZIONE	12,12	2,70	1,23	1,35	1,23
22	ANTIBAGNO DISABILI	3,30	2,70	-	1,A	-
23	BAGNO DISABILI	3,01	2,70	-	1,A	-
24	ANTIBAGNO	1,30	2,70	-	1,A	-
25	BAGNO	1,70	2,70	-	1,A	-
26	LIFT/CICLO	20,48	2,70	2,07	2,02	2,07
27	LIFT/CICLO	19,12	2,70	1,94	2,12	1,94
	MODULO C					
01	AREA PRODUTTIVA	853,51	8,28	85,38	87,42	75,74
02	LIFT/CICLO/ACCETTAZIONE	12,12	2,70	1,23	1,35	1,23
03	LOCALE TECNICO	1,80	2,70	-	1,A	-
04	IMPIANTI/ELEV.	1,80	2,70	-	1,A	-
05	SPOGLIATOIO	8,56	2,70	-	1,A	-
06	DOCCIA	1,30	2,70	-	1,A	-
07	SPOGLIATOIO	8,56	2,70	-	1,A	-
08	DOCCIA	1,30	2,70	-	1,A	-
09	SPOGLIATOIO	8,56	2,70	-	1,A	-
10	DOCCIA	1,30	2,70	-	1,A	-
11	ANTIBAGNO DISABILI	3,30	2,70	-	1,A	-
12	BAGNO DISABILI	3,01	2,70	-	1,A	-
13	ANTIBAGNO	1,30	2,70	-	1,A	-
14	BAGNO	1,70	2,70	-	1,A	-
	MODULO D					
01	AREA PRODUTTIVA	853,51	8,28	85,38	87,42	75,74
02	LIFT/CICLO/ACCETTAZIONE	12,12	2,70	1,23	1,35	1,23
03	LOCALE TECNICO	1,80	2,70	-	1,A	-
04	IMPIANTI/ELEV.	1,80	2,70	-	1,A	-
05	SPOGLIATOIO	8,56	2,70	-	1,A	-
06	DOCCIA	1,30	2,70	-	1,A	-
07	SPOGLIATOIO	8,56	2,70	-	1,A	-
08	DOCCIA	1,30	2,70	-	1,A	-
09	SPOGLIATOIO	8,56	2,70	-	1,A	-
10	DOCCIA	1,30	2,70	-	1,A	-
11	ANTIBAGNO DISABILI	3,30	2,70	-	1,A	-
12	BAGNO DISABILI	3,01	2,70	-	1,A	-
13	ANTIBAGNO	1,30	2,70	-	1,A	-
14	BAGNO	1,70	2,70	-	1,A	-
	MODULO E					
01	AREA PRODUTTIVA	820,75	8,28	82,88	82,88	81,43	56,00
02	LIFT/CICLO/ACCETTAZIONE	12,44	2,70	1,24	1,38	1,24	1,30
03	LOCALE TECNICO	1,80	2,70	-	1,A	-	1,30
04	IMPIANTI/ELEV.	1,80	2,70	-	1,A	-	1,30
05	SPOGLIATOIO	8,56	2,70	-	1,A	-	A.M
06	DOCCIA	1,30	2,70	-	1,A	-	A.M
07	SPOGLIATOIO	8,56	2,70	-	1,A	-	A.M
08	DOCCIA	1,30	2,70	-	1,A	-	A.M
09	ANTIBAGNO DISABILI	3,30	2,70	-	1,A	-	A.M
10	BAGNO DISABILI	3,01	2,70	-	1,A	-	A.M
11	ANTIBAGNO	1,30	2,70	-	1,A	-	A.M
12	BAGNO	1,70	2,70	-	1,A	-	A.M
13	LIFT/CICLO	20,48	2,70	2,07	2,02	2,07	2,10
14	LIFT/CICLO	19,12	2,70	1,94	2,12	1,94	2,10

ABACO NUOVE RECINZIONI

- rA - setto in c.a. sp 20 cm h max 150 cm
- rB - setto in c.a. sp 20 cm +paletti e rete h max 2.00 cm
- rC - setto in c.a. sp 20 cm h max 1.20 cm
- rC - setto in c.a. sp 20 cm h max 1.60 cm

TABELLA SUPERFICI UTILI E COMMERCIALI

MODULI	SUPERFICE UTILE [mq]	SUPERFICE COMMERCIALE [mq]	SUPERFICE AREE ESTERNE COPERTE [mq]	SUPERFICE AREE ESTERNE [mq]
UNITA' PRODUTTIVA A+B	1 820	1 910	91	808
UNITA' PRODUTTIVA C	840	940	97	594
UNITA' PRODUTTIVA D	808	940	97	594
UNITA' PRODUTTIVA E	814	940	97	594
SUPERFICI TOTALI [mq]	4 282	4 730	384	2 590

SCHEMA SUPERFICI UTILI

- SUPERFICIE UTILE
- DISTRIBUTIVO ESTERNO

SCHEMA SUPERFICI COMMERCIALI

- SUPERFICIE AREEI ESTERNE COPERTE
- SUPERFICIE AREE ESTERNE
- SUPERFICIE COMMERCIALE

REGIONE AUTONOMA FRIULI VENEZIA GIULIA

CONSORZIO PER LO SVILUPPO ECONOMICO LOCALE DI TOLMEZZO
CARNIA INDUSTRIAL PARK
Via Cesare Battisti n. 1 - 33028 Tolmezzo (UD)

Committente

ARTESANS - NUOVO POLO PER INSEDIAMENTI IMPRESE ARTIGIANE A TOLMEZZO
OP.224 - CUP: I36E21000000007 E OP. 229 - CUP: I36E23000040007
Via Chiamue - 33028 Tolmezzo (UD)

Lavoro

PROGETTO ESECUTIVO

Coord. generale, integrazione aspetti specialistici e coordinamento della sicurezza in fase di progettazione — Arch. Andrea Zoia, Archiang. Architetti e Ingegneri Associati, Visolo del Creta, 2 - 33170 Pordenone

Progettazione architettonica, strutturale e impiantistica — Arch. Andrea Zoia, Ing. Marco Cozzi, Archiang. Architetti e Ingegneri Associati, Visolo del Creta, 2 - 33170 Pordenone

Progettazione impianti a prevenzione incendi — Ing. Alessandro Galetto, Ing. Marco Bollego, Ingegneri Ingegneria e dintorni srl

Collaborazioni progetto architettonico — Arch. Raffaella Rosa Liliana, Arch. Federica Cattaruzza, c/o Archiang. Architetti e Ingegneri Associati, Visolo del Creta, 2 - 33170 Pordenone

Collaborazione progetto strutture — Ing. Jordi Kindi, c/o Archiang. Architetti e Ingegneri Associati, Visolo del Creta, 2 - 33170 Pordenone

:717 E AR 03A

Documento sottoscritto digitalmente, la presente stampa cartacea risulta conforme all'elaborato informatico — Timbro elaborato

Elaborato: ARCHITETTONICO

Oggetto: PROGETTO - PLANIMETRIA PIANO TERRA

Fase	Nome File	Data	Scala
ESECUTIVO	717 E AR 03A	SETTEMBRE 2023	1/200
Revisione	Redatto da	Verificato da	Approvato da
- - - -	A.RIV	A.RIV	LMC

RTP: ARCHIENG Architetti e Ingegneri Associati + **INGEDIN** Ingegneria e dintorni
V.le del Cimitero n.2 33170 Pordenone ITALIA - P. I. 01466800935 Tel.+39 0434.523252 Tel.+39 0434.216039 Fax.+39 0434.1693166 E-mail info@archieng.it